

MADAGASCAR E ISLA MAURICIO

TRAS EL CORAZÓN VERDE

GRMX10_18D_0076

Ficha Técnica de la ruta

Encrucijada de caminos entre África y Asia, Madagascar está considerada la cuarta isla más grande del mundo. Su gran riqueza natural y endémica, sus más de 20 etnias y su particular arquitectura nos auguran un viaje sin precedentes. Sensaciones y aromas nos acompañarán durante todo nuestro recorrido, desde las Tierras Altas malgaches hasta el Canal de Mozambique y terminando en las increíbles playas de Isla Mauricio.

ESQUEMA DEL ITINERARIO

1. Vuelo Barcelona - Antananarivo
2. Antananarivo
3. Antananarivo - Reserva de Pereyras Mandraka - P. N. Andasibe
4. Reserva Analamazaotra - P.N. Andasibe - Mantadia
5. Andasibe - Ambatolampy - Antsirabe
6. Antsirabe - Ambositra - P.N. Ranomafana
7. P.N. Ranomafana - Sahambavy
8. Sahambavy - Fianarantsoa - Ambalavao
9. Ambalavao- Reserva de Anja- P.N. Isalo
10. Trekking P. N. Isalo
11. Isalo - Tulear
12. Tulear - Antananarivo
13. Antananarivo - Isla Mauricio
14. 15. 16. Isla Mauricio
17. Vuelo Isla Mauricio - Barcelona
18. Llegada a Barcelona

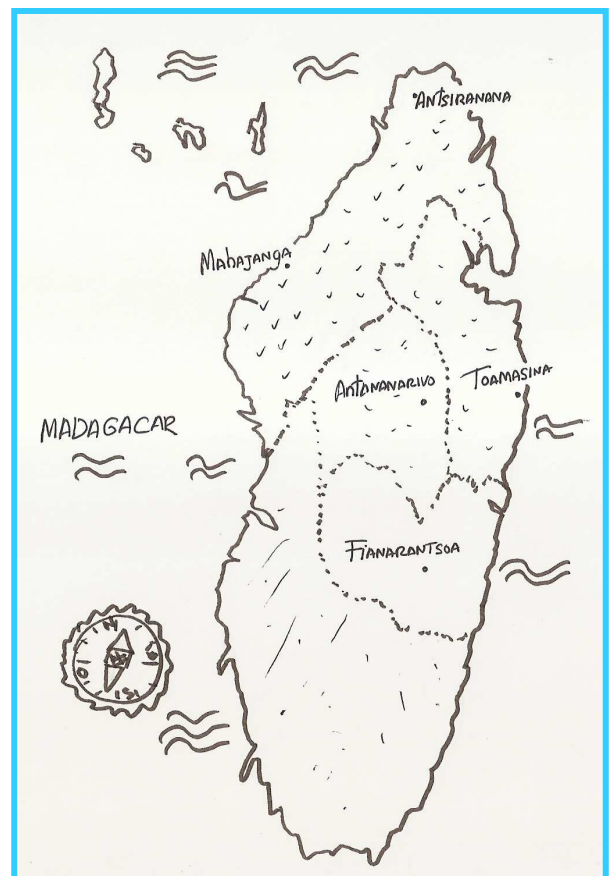

Resaltamos

- Visita del lémur indri-indri en la Reserva Natural de Analamazotra
- La Reserva de Anja, donde podremos observar con facilidad el lémur de cola anillada
- La Cascada de las Ninfas en el P.N de Isalo
- Las paradisíacas playas de Isla Mauricio

SALIDA GARANTIZADA: 3 DE AGOSTO

MADAGASCAR E ISLA MAURICIO

TRAS EL CORAZÓN VERDE

GRMX10_18D_0076

Ficha Técnica de la ruta

Parque Nacional Ranomafana

Situado aproximadamente a 60km al noreste de Fianarantsoa, se extiende sobre una superficie de 41.000 hectareas de colinas cubiertas de selva pluvial a un altitud incluida entre los 800 y 1.200 mt snm. En el parque viven 29 especies de mamíferos entre los cuales 12 son lemures, un centenar de especies de aves, reptiles y mariposas.

La flora es también interesante por sus variedades de helechos, palmeras, orquídeas, plantas medicinales, carnívoras y matorrales de bambú gigantes. El período mejor para visitar el parque es entre Abril y Octubre; en los otros meses barro y lluvias obstaculizan mucho la visita. En los meses de Junio, Julio, Agosto las noches pueden ser muy frías (8/10 C°).

Reserva de Anja

Situada a 15 km. al sur de la ciudad de Ambalavao, esta pequeña reserva natural se extiende a los pies del macizo de Iadramvaky y presenta una riqueza de flora y fauna destacando diversas especies de orquídeas y ficus.

En cuanto a fauna es muy fácil observar al lémur de cola anillada, entre otros, ya que en estos bosques habitan más de 300 especies diferentes de lemures. También podremos observar camaleones, boas de Madagascar y bastráceos.

El bosque está inmerso en un caos de bloques de piedra granítica, a veces gigantescas, que conforman lo miradores naturales desde los que obtendremos una perspectiva espectacular de toda la reserva.

También pueden visitarse antiguas grutas subterráneas que antiguamente fueron utilizadas por la etnia Betsileo Sur para esconderse y protegerse de los ataques de los belicosos Bara de Ihosy.

Parque Nacional Isalo

El Parque está situado a 226km al suroeste de Fianarantsoa y se extiende sobre una superficie de 81.540 hectareas de territorio caracterizado de praderas, macizos de arenisca que, erosionada por el viento y por el agua, crean un paisaje de sugestiva belleza. En el interior del parque viven 55 especies de aves, 3 especies de lemures (Catta, el lemure de la cabeza negra y el Sifaka de Verreaux).

La mayor atracción del parque es sin duda alguna las formaciones rocosas y los cañones. La vegetación boscosa se concentra en la parte baja de los cañones donde hay presencia de agua. Otra curiosidad es la ventana de Isalo, para verla posiblemente al atardecer, que se encuentra algunos km del pueblo de Ranohira.

MADAGASCAR E ISLA MAURICIO

TRAS EL CORAZÓN VERDE

GRMX10_18D_0076

Ficha Técnica de la ruta

DIA 1: VUELO BARCELONA - ANTANARIVO

A la hora prevista salida del vuelo Barcelona a Antananarivo, con escala en París y Mauritius. Noche a bordo.



DIA 2: ANTANANARIVO (Alojamiento)

Llegada a isla Mauricio y conexión con vuelo regional a Antananarivo. Llegada a Antananarivo, tramitación del visado, y recepción por parte de nuestro guía. Instalación en el centro de la capital, visita de las Ruinas del palacio de la Reina y del centro histórico de Antananarivo. Alojamiento en el Royal Palissandre & SPA o similar.

DIA 3: ANTANARIVO - RESERVA DE PEREYRAS MANDRAKA - ANDASIBE (Desayuno)

Hoy saldremos hacia la Reserva de Peyrieras Mandraka donde podremos ver camaleones, reptiles y otras especies de fauna malgache, en cautividad. Visita de la población de Moramanga y su mercado. Por la tarde llegada al P.N. de Andasibe. Alojamiento en Vakona Forest Lodge o similar.

DIA 4: RESERVA ANALAMAZAOTRA - P.N. DE ANDASIBE - MANTADIA (Desayuno)

Desayuno temprano y visita a pie de la Reserva de Analamazotra, donde podremos ver y escuchar al más grande primate de la isla, el célebre Indri-Indri. Tras

el almuerzo (libre) visita del Parque Nacional de Andasibe Mantadia donde veremos otras especies de fauna y flora endémicas de la isla, en uno de los bosques primarios más espectaculares de la isla. Alojamiento en Vakona Forest Lodge o similar.

DIA 5: ANDASIBE - AMBATOLAMPY - ANTSIRABE (Desayuno)

Desayuno y salida por las Tierras Altas malgaches, entre arrozales en terraza y arquitectura típica de la etnia Merina, hasta la ciudad de Ambatolampy, donde visitaremos la fabricación artesanal de las marmitas de aluminio. Tras el almuerzo (libre), llegada a la ciudad colonial de Antsirabe. Alojamiento en Arotel o similar.

DIA 6: ANTSIRABE - AMBOSITRA - PARQUE NACIONAL DE RANOMAFANA (Desayuno)

Desayuno y visita en *pousse-pousse* de la ciudad colonial de Antsirabe: mercado, catedral, edificios de la época colonial francesa, estación de ferrocarril, antiguo palacio del gobernador, etc. Continuaremos hasta Ambositra, capital de la artesanía malgache. Visitaremos los talleres y tiendas locales de artesanía.

Por la tarde nos dirigiremos hacia el Parque Nacional de Ranomafana. Llegada y alojamiento en Setam Lodge o similar.

DIA 7: P.N. RANOMAFANA - SAHAMBAVY (Desayuno)

Por la mañana realizaremos un trekking de nivel fácil de unas 3 horas de duración.

En Ranomafana llueve prácticamente los 365 días del año. Es una selva húmeda y espesa que alberga una gran variedad de fauna y flora endémica.

Observaremos diversas especies de lémures, entre ellos el lémur dorado. Aconsejamos llevéis chubasquero. Continuaremos hasta las plantaciones de té de Sahambavy. Alojamiento en Le Lac Hotel o similar.

DIA 8: SAHAMBAVY - FIANARANTSOA - AMBALVAO (Desayuno)

Después del desayuno saldremos hacia la ciudad de Ambalavao. Por el camino visita panorámica de la ciudad vieja de Fianarantsoa. Por la tarde llegada a Ambalavao, una agradable población famosa por ser la cuna de la fabricación del papel de Antemor. Visita

MADAGASCAR E ISLA MAURICIO

TRAS EL CORAZÓN VERDE

GRMX10_18D_0076

Ficha Técnica de la ruta

de la fabrica del famoso papel. Alojamiento en Hotel aux Bougainvilliées o similar.

DIA 9: AMBALAVAO - RESERVA DE ANJA - P.N. ISALO (Desayuno)

Desayuno y visita del mercado semanal de cebúes de Ambalavao, el más grande de la isla y que se realiza únicamente los miércoles. Tras la visita visita a pie de la Reserva de Anja, donde veremos lémures de la especie maki catta con gran facilidad. Continuaremos hasta el P.N de Isalo. Alojamiento en el Hotel Jardin du Roy o similar.

DIA 10: TREKKING PARQUE NACIONAL DEL ISALO. (Desayuno)

Desayuno. Visitaremos el Parque Nacional del Isalo (trekking de nivel medio durante todo el día).

A 700 Km de la capital, el Parque Nacional del Isalo se extiende sobre una superficie de 81.540 hectáreas. El parque más visitado del país, posee profundos cañones donde circula el agua en forma de riachuelos, tumbas Bara, grutas donde se escondían los portugueses y los árabes, este parque es testimonio viviente de la historia de Madagascar. Isalo es un verdadero zoo natural donde se dan cita varias especies de lémures, además de 55 especies distintas de aves. Almuerzo junto a la piscina natural donde podremos tomar un baño. Visita de la cascada de las Ninfas, piscina azul y piscina negra. Disfrutaremos de la famosa puesta de sol desde la puerta de Isalo. Regresaremos al hotel. Alojamiento.

DIA 11: ISALO - TULEAR (Desayuno)

Desayuno y ruta hacia el sur. Continuaremos hasta Sakaraha y Tulear visitando por el camino las famosas tumbas Mahafaly - tumbas de piedra con estelas funerarias esculpidas o con pinturas de animales, parejas, escenas de la vida cotidiana... y podremos fotografiar los primeros baobabs del sur malgache. Por la tarde visitaremos el mercado de conchas de Tulear, así como su animado puerto. Alojamiento en Le Paille en Queue o similar.

DIA 12: TULEAR - ANTANANARIVO (Desayuno y cena)

Desayuno y traslado al aeropuerto para volar destino Antananarivo. Llegada a la capital y traslado a nuestro hotel Aux Bois Vert o similar. Visita del mercado de artesanía de La Digue. Regreso al hotel y alojamiento.

DIA 13: ANTANANARIVO - ISLA MAURICIO (Desayuno y cena)

Desayuno y salida temprano hacia el aeropuerto para embarcar rumbo Isla Mauricio, concretamente a la costa sur de la isla, donde se encuentra el exclusivo hotel de 5 estrellas Heritage Awali Golf & Spa. Llegada y traslado a nuestro hotel. Alojamiento.

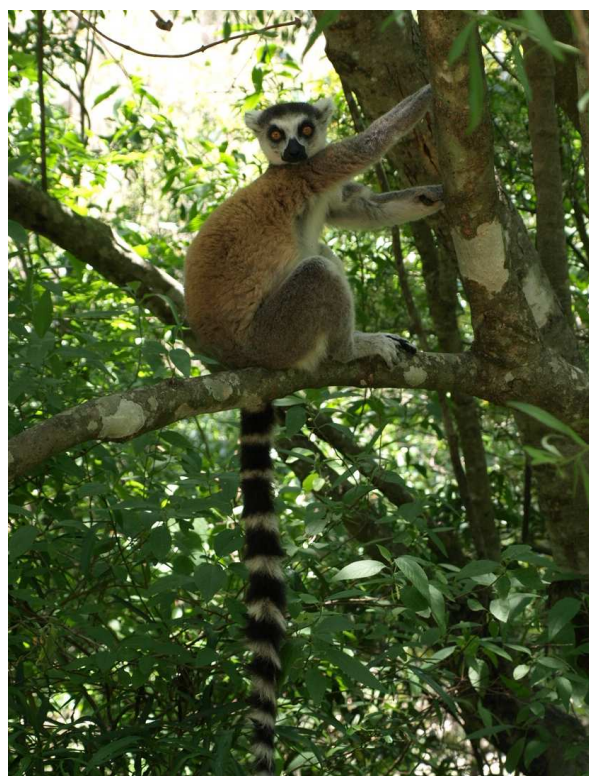

DIA 14, 15 y 16: ISLA MAURICIO (Desayuno y cena)
Días libres para disfrutar de las playas de la isla. Alojamiento.

DIA 17: ISLA MAURICIO - VUELO BARCELONA (Desayuno)

Desayuno y día libre. A la hora prevista traslado al aeropuerto para embarcar en el vuelo de regreso. Noche a bordo.

DIA 18: LLEGADA Y FIN DE VIAJE.

MADAGASCAR E ISLA MAURICIO TRAS EL CORAZÓN VERDE

GRMX10_18D_0076

Ficha Técnica de la ruta

PRECIOS POR PERSONA 2010

Salida 3/08 **3.480 € + tasas aéreas (400-450€ aprox.)**

Supl. individual: 600€

**** DESCUENTO RESERVA ANTICIPADA (100€ POR PERSONA) PARA TODAS AQUELLAS RESERVAS EFECTUADAS ANTES DEL 15 DE MARZO 2010 ****

Vuelo con Air Mauritius desde Barcelona. Consultar supl. conexiones aéreas.

EL PRECIO INCLUYE

Transportes:

- Billete de avión internacionales (ida y vuelta a Barcelona con Air Mauritius) e internos
- Todos los traslados por carretera o barco mencionados en el itinerario
- Minibús 10 o 16 plazas (en función de los viajeros) con conductor de habla francesa

Alojamiento previsto (o de igual categoría):

Antananarivo: *Royal Palissandre & Spa*. Andasibe: *Vakona Forest Lodge*. Antsirabé: *Arotel*. Sahambavy: *Lac Hotel*, Isalo: *Jardin du Roy*, Tulear: *Hotel Le Paille en Queue*, Antananarivo: *Le Bois Vert*, Isla Mauricio : *Heritage Awali Golf & Spa*

Comidas: Tal y como se indica en el itinerario

Varios: Las excursiones y visitas mencionadas.

Entradas y guías locales en los Parques Nacionales y Reservas. Tasas turísticas. Guía español residente en Madagascar. Seguro de asistencia en viajes.

NO INCLUYE

Tasas de aeropuerto, Visado (se tramita en el aeropuerto de Antananarivo y es gratuito), Bebidas, Gastos personales, Las comidas no especificadas en el programa.

CLIMA

De Abril a Octubre: Estación Seca; Noviembre a Marzo: Estación lluviosa

De Abril a Octubre es la mejor época del año para visitar la isla. Teniendo en cuenta los diversos microclimas de Madagascar en cada región visitada tendremos particularidades climáticas diferentes. En las tierras altas tendremos días con temperaturas suaves y noches frescas. Durante el trekking a los poblados Zafimaniry puede sorprendernos la lluvia, aunque no es época, puede suceder, por ello debemos estar preparados. Las noches suelen ser frías. Por el contrario en la selva tropical encontraremos temperaturas cálidas durante el día y algo más suaves al anochecer. Por último en la costa occidental disfrutaremos de temperaturas agradables tanto de día como de noche.

HORARIO

En nuestro Invierno 2 horas más que en España y durante nuestro Verano tendremos 1 hora más que en España.

VACUNAS

Ninguna vacuna es obligatoria para entrar en Madagascar. Las farmacias de las principales ciudades de Madagascar disponen de todo tipo de medicamentos, aunque se aconseja llevarlos desde nuestro país de origen. Es importante llevar repelente anti-mosquitos tipo RELEC. Durante el Invierno Austral el riesgo de picaduras de mosquito es menor que en la temporada de lluvias, aunque normalmente medicina tropical aconseja la profilaxis contra la Malaria.

Contactar con el centro de Medicina Tropical de su ciudad, para determinar las vacunas o tratamientos aconsejados.

DOCUMENTACIÓN

El visado puede tramitarse a la llegada (siempre y cuando se posea billete de avión de regreso a Europa) en el aeropuerto de Antananarivo. Se necesita el pasaporte en vigor con una validez mínima de 6 meses

MADAGASCAR E ISLA MAURICIO

TRAS EL CORAZÓN VERDE

GRMX10_18D_0076

Ficha Técnica de la ruta

y unas tasas que oscilan entre los 15 y los 20 Euros (depende de la fluctuación de la moneda).

MONEDA

La moneda oficial de Madagascar es el Ariary que sustituye al antiguo Franco Malgache. Se recomienda llevar euros que se pueden cambiar en cualquier banco, hotel o en las oficinas de cambio:

Se recomienda a ser posible cambiar moneda en la Oficina de Cambio del Aeropuerto Internacional.

5 Francos Malgaches equivalen a 1 Ariary. Una moneda de 20 Ariary equivale a 100 Francos Malgaches.

La paridad entre el Euro y el Ariary varía constantemente. 1€ = 2600 Ariary

BNI Crédit Lyonnais

Agencia Central de Antananarivo 74, rue de 26 juin 1960

Horario : 8 h - 16 h 30

Agencias BNI en todas las grandes ciudades.

Oficina de cambio: Aéroport International d'Ivato, Galerie Hôtel Hilton, Aeropuerto.

ALIMENTACIÓN

En Madagascar la cocina está basada en el arroz con una preparación de salsas, carne, verduras sazonadas. Los platos incluyen *ro* (una mezcla de hierbas y hojas con arroz); la carne marinada y la carne de cerdo en vinagre, agua y aceite, cocinada con hojas y verduras, cebolla y sazonada con pimiento; el *ravitoto* (la carne y hojas cocinados juntos); el *ramazava* (hojas, los pedazos de carne y carne de cerdo bronceados en aceite); *varé en medio de ' el anana* (arroz, hojas o hierbas, la carne y a veces las gambas) a menudo comido con *kitoza* (rodajas largas de fumó, curó o la carne frita). Las personas de Madagascar disfrutan comida muy caliente y a menudo sirven platos con pimientas muy picantes. Bebida: La opción de bebidas está limitada. El vino nacional es aceptable. Las bebidas malgaches incluyen *litchel* (un aperitivo hecho del litchis), *betsa* (alcohol fermentado) y *gasy del toaka* (destilado de azúcar de arroz). Las bebidas no-alcohólicas incluyen *ranon ' apango* o *vda del rano* y las agua mineral locales.

IDIOMA

Las lenguas oficiales de Madagascar son el malgache y el francés. El malgache es el idioma hablado en toda la isla, mientras que el francés se utiliza más en áreas urbanas, en los negocios y el turismo.

ELECTRICIDAD

220 Voltios

COMUNICACIONES

Para llamar al extranjero : 00 34 (indicativo regional) + (número).

En todas las ciudades importantes tendremos cobertura con los móviles españoles.

RELIGIÓN

La mayoría de los malgaches practican todavía religiones tradicionales basadas en el culto a los muertos ("le retournement de morts"). De todas maneras han abrazado también diversas formas de cristianismo (en su mayoría catolicismo, aunque también protestantes) o el Islam, sobre todo en las comunidades de la costa Oriental. Existen también comunidades budistas, taoístas e hinduistas. Los Zafimaniry son una de las últimas etnias animistas de la isla.

POBLACIÓN

Si por algo destaca la isla de Madagascar es por la gran variedad y riqueza étnica. Más de 20 tribus principales componen este mosaico étnico y cultural que se extiende por toda la isla. Entre las tribus principales destacan los Merina (habitantes de las tierras altas, originarios de Polinesia, Melanesia e Indonesia); los Betsileo (provenientes de Indonesia); los Antemoro (provenientes de las Islas del Océano Índico); los Vezo (venidos de las costas de Mozambique); los Tanala (origen incierto); los Zafimaniry (origen incierto); comorenses, malayos, chinos, árabes, persas, indios, etc.

ARTESANÍA Y COMPRAS

Madagascar es un país con una artesanía viva y espectacular. La mejor marquería la encontraremos en la ciudad de Ambositra y en los poblados Zafimaniry; también en la costa oeste. Aunque también podemos encontrar en el mercado de La Digue

MADAGASCAR E ISLA MAURICIO

TRAS EL CORAZÓN VERDE

GRMX10_18D_0076

Ficha Técnica de la ruta

en Antananarivo todas las variedades de artesanía del país.

FOTOGRAFÍA

Podemos disfrutar de la fotografía durante todo nuestro viaje, ya que los paisajes son espectaculares y la gente amable. Recomendamos llevar película de 50 o 100 ASA.

QUÉ LLEVAR

Aconsejamos llevéis los siguientes artículos como imprescindibles:

- Linterna
- Chubasquero
- Un buen forro polar (las noches en las tierras altas son frías)
- Ropa de algodón de colores claros
- El color rojo es "tabú" en muchas poblaciones, si podéis, evitarlo
- Botas de trekking
- Sandalias
- Saco de dormir (10° C/15 °C)
- Repelente anti-mosquitos tipo RELEC
- Protector solar
- Bañador
- Gorra o sombrero
- Bolsa de viaje NO rígida
- Pequeña mochila para llevar lo imprescindible en los trekking
- Los medicamentos que consideréis oportunos
- Y todo aquello que consideréis oportuno.

NOTAS IMPORTANTES

- El grupo estará formado íntegramente por españoles
- Pasaporte con una validez mínima de 6 meses
- Fotocopia del pasaporte
- Tendremos ocasión de lavar la ropa en la mayoría de hoteles
- Dinero en efectivo en Euros

PÁGINAS WEB RECOMENDADAS

Posible alojamiento durante la ruta:

- www.hotel-vakona.com/home.htm
- www.souslesoleildemada.com
- www.lachotel.com
- www.tsaracamp-madagascar.com
- www.motelisalo.com

- www.prince-anakao.com

Páginas sobre la zona:

- <http://es.wikipedia.org/wiki/Madagascar>

Para saber más:

Libros ilustrados

- 📖 "Madagascar, voyage dans un monde à part", Pascal Maitre, Ed. Vents de sable.
- 📖 "Madagascar, l'île essentielle", Didier Mauro et Emeline Roholiarisoa, Ed. Anakao.
- 📖 "Madagascar, l'île derrière l'île", Marc Trillard, Ed. Vilo.

Fauna y Flora

- 📖 "Guide des oiseaux de Madagascar", Ed. Delachaux Niestle, collectif.
- 📖 "Madagascar wildlife", collection guide Bradt, Ed. Bradt.

Cocina, cuentos y música tradicional

- 📖 "Ma cuisine Malgache", Angeline Espagne-Ravo, Ed. Edisud.
- 📖 "Paroles d'ancêtre Merina", Didier Mauro et Emeline Roholiarisoa, Ed. Anakao.
- 📖 "Lucarne", Raharimanana, Ed. Motifs.

Cartografía

Carte IGN au 1 : 2 000 000^e, collections Pays & villes du Monde.